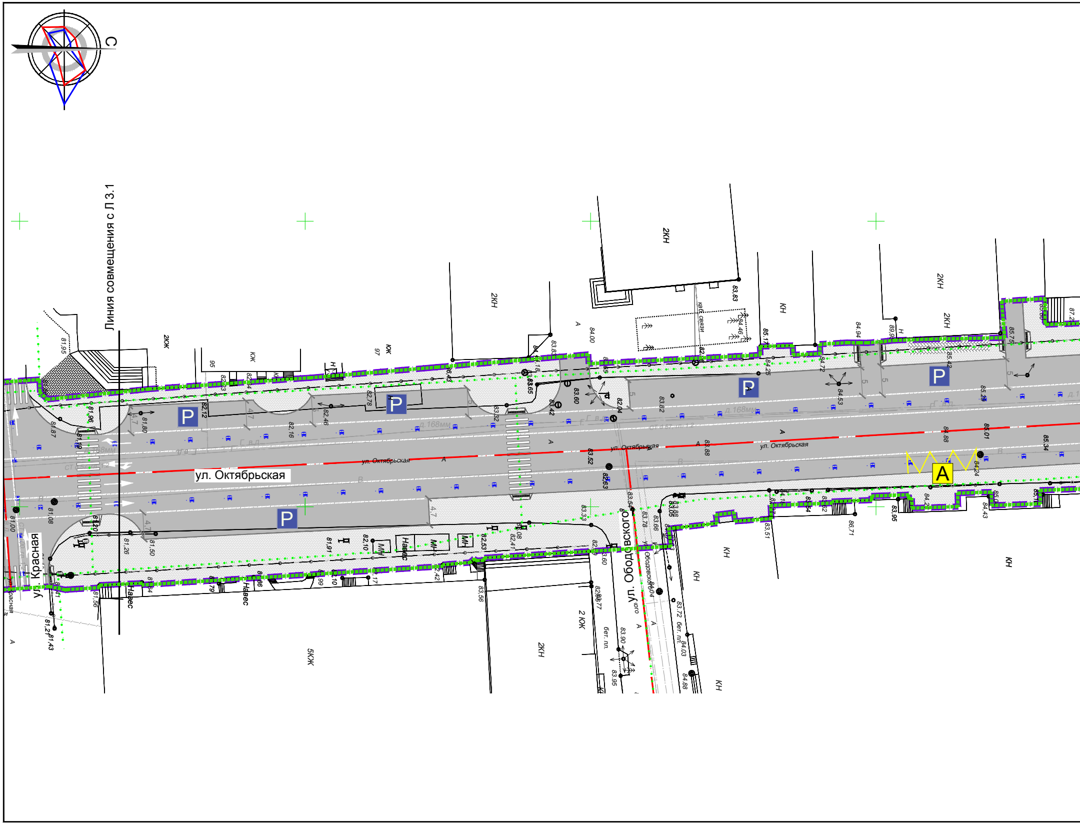
С
Линия совмещения с Л 3.1
ул. Октябрьская
ул. Красная
ул. Ободовского
2КН
2КЖ
КЖ
КН
5КЖ
2 КЖ
Навес
МН
Н
P
A
д.168мм
бет. пл.
каб. связи
81,95
81,96
81,87
81,80
81,08
81,00
81,26
81,50
81,56
81,21
81,43
82,12
82,16
82,46
82,78
82,10
82,53
82,41
83,32
83,42
83,60
83,65
82,04
83,82
83,52
82,63
83,33
83,54
83,78
83,66
83,06
83,56
83,72
83,90
83,95
84,03
84,88
84,00
84,46
83,83
84,25
84,72
84,53
84,94
85,17
85,42
85,29
84,88
85,01
85,34
84,24
85,75
83,51
86,71
83,95
84,43
81,91

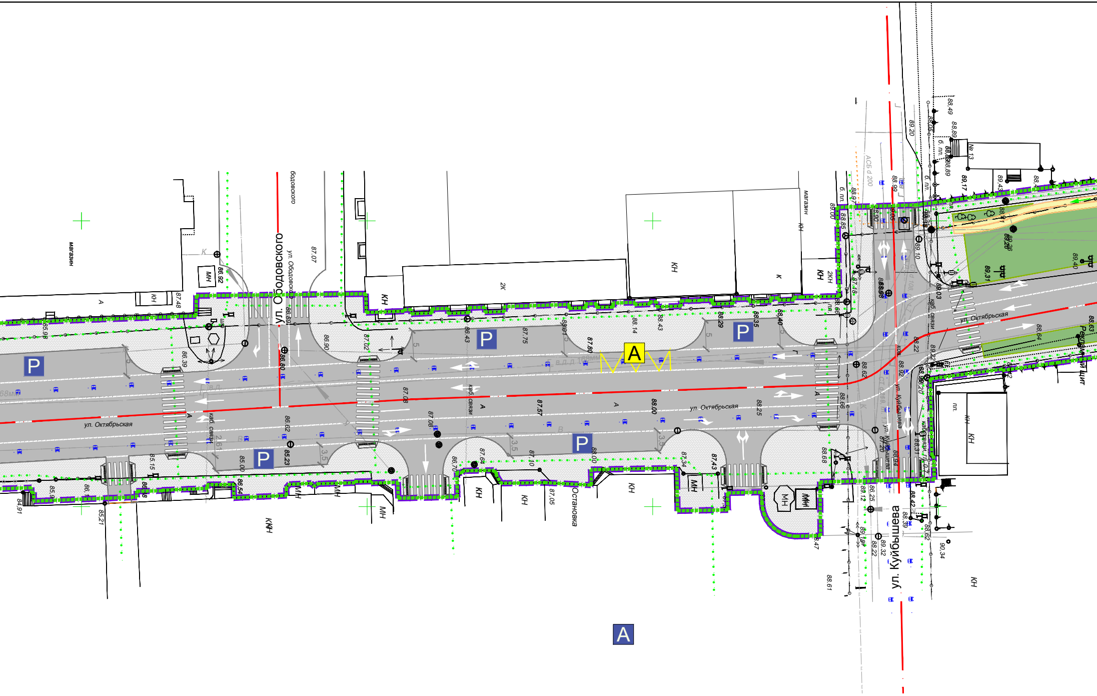
ул. Ободовского
ул. Октябрьская
ул. Куйбышева
Остановка
магазин
P
A
каб. связи
КН
МН
2К
2КН
К
№ 13
б. пл.
АСБ d 200
87.48
86.92
87.07
86.90
87.02
86.43
87.75
88.14
88.43
88.29
88.35
88.40
87.80
86.80
86.39
87.08
87.57
88.00
88.25
86.62
85.23
85.00
85.15
84.91
85.21
86.54
86.70
87.10
87.05
87.34
87.43
88.68
88.62
88.66
89.12
88.42
88.22
88.61
88.94
90.34
89.20
88.49
88.89
89.17
89.00
89.10
89.40
89.31
89.22
88.64
88.63
88.03

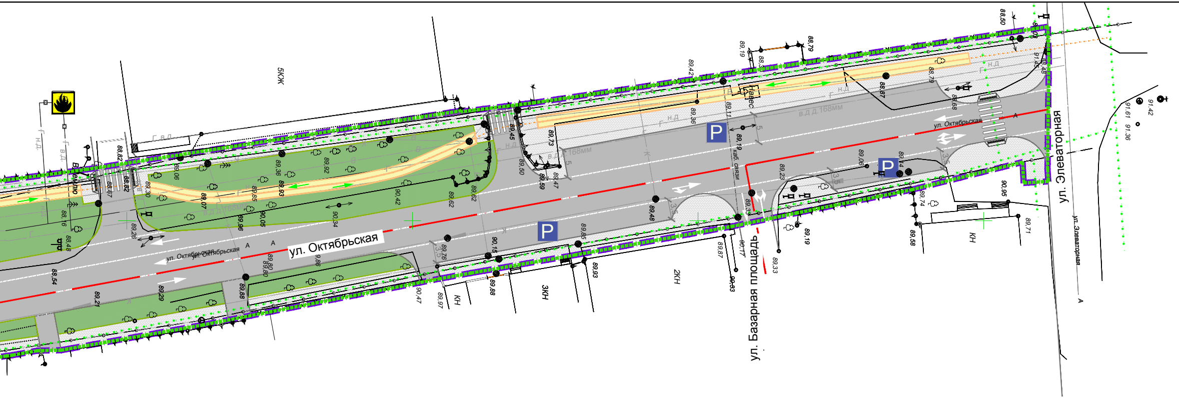
ул. Октябрьская
ул. Октябрьская
ул. Октябрьская
ул. Базарная площадь
ул. Элеваторная
ул. Элеваторная
5КЖ
3КН
2КН
КН
КН
P
P
P
Навес
каб. связи
в.д.д.168мм
в.д.
н.д.
Г
К
А
89,93
89,96
90,05
90,42
90,34
89,62
90,15
89,85
89,48
89,33
89,19
89,11
89,42
88,79
88,87
90,95
88,54
89,21
89,29
88,88
89,80
90,47
89,97
89,88
89,93
89,87
90,77
90,83
89,33
89,19
89,58
89,71
91,42
91,61
91,36
88,50

Примечание:

1. Линейных объектов, подлежащих переносу (переустройству) из зоны планируе
предусматривается.
2. Линии внутриквартальных проездов и проходов в проектируемых границах тер
зон действия публичных сервитутов отсутствуют.
3. Входы (выходы) подземного общественного пассажирского транспорта отсутств
4. Объекты транспортной инфраструктуры с выделением эстакад, путепроводов,
транспорта, железнодорожных вокзалов, пассажирских платформ, сооружений
обслуживания транспортных средств (в том числе подземных) и иных подобны
региональными и местными нормативами градостроительного проектирования
5. Хозяйственные проезды и скотопрогоны, сооружения для перехода диких живо
6. Пешеходные переходы на разных уровнях не предусматриваются
7. Иные объекты транспортной инфраструктуры с учетом существующих и прогно
обеспечении территории отсутствуют.

Условные обозначения

▬	Граница территории подготовки проекта планировки
┅	Граница зоны планируемого размещения линейного объекта
▨	Жилая улица и проезд
→	Проектируемый проезд с асфальтобетонным покрытием и направлением движения
⇄	Проектируемая велосипедная дорожка с направлением движения
▨	Проектируемая пешеходная зона с покрытием из тротуарной плитки
🟩	Озеленение специального назначения
Δ	Проектируемые автобусные остановки общественного транспорта
A	Автовокзал
P	Проектируемая парковка
┅	Проектируемая подпорная стена
▪	Направления движения общественного транспорта
┈	Основные пути пешеходного движения
─	Ось проектируемой улицы
▥	Проектируемый пешеходный переход с устройством пандуса

мого размещения линейного объекта не

ритории общего пользования, границы

вуют

мостов, тоннелей, объектов внеуличного

и устройств для хранения и

х объектов в соответствии с

не предусматриваются

тных отсутствуют.

зных потребностей в транспортном

						А-18005-ГП			
						Проект планировки и проект межевания территории для размещения линейного объекта - ул. Октябрьская от ул.Д.Бедного до ул. Элеваторная			
Изм.	Кол.уч.	Лист.	N док.	Подпись	Дата				
ГАП		Литвин			06.19	Материалы по обоснованию	Стадия	Лист	Листов
							ППТ	3.2	2
						Схема организации улично-дорожной сети и движения транспорта. М1:500	Индивидуальный предприниматель Литвин НИ		